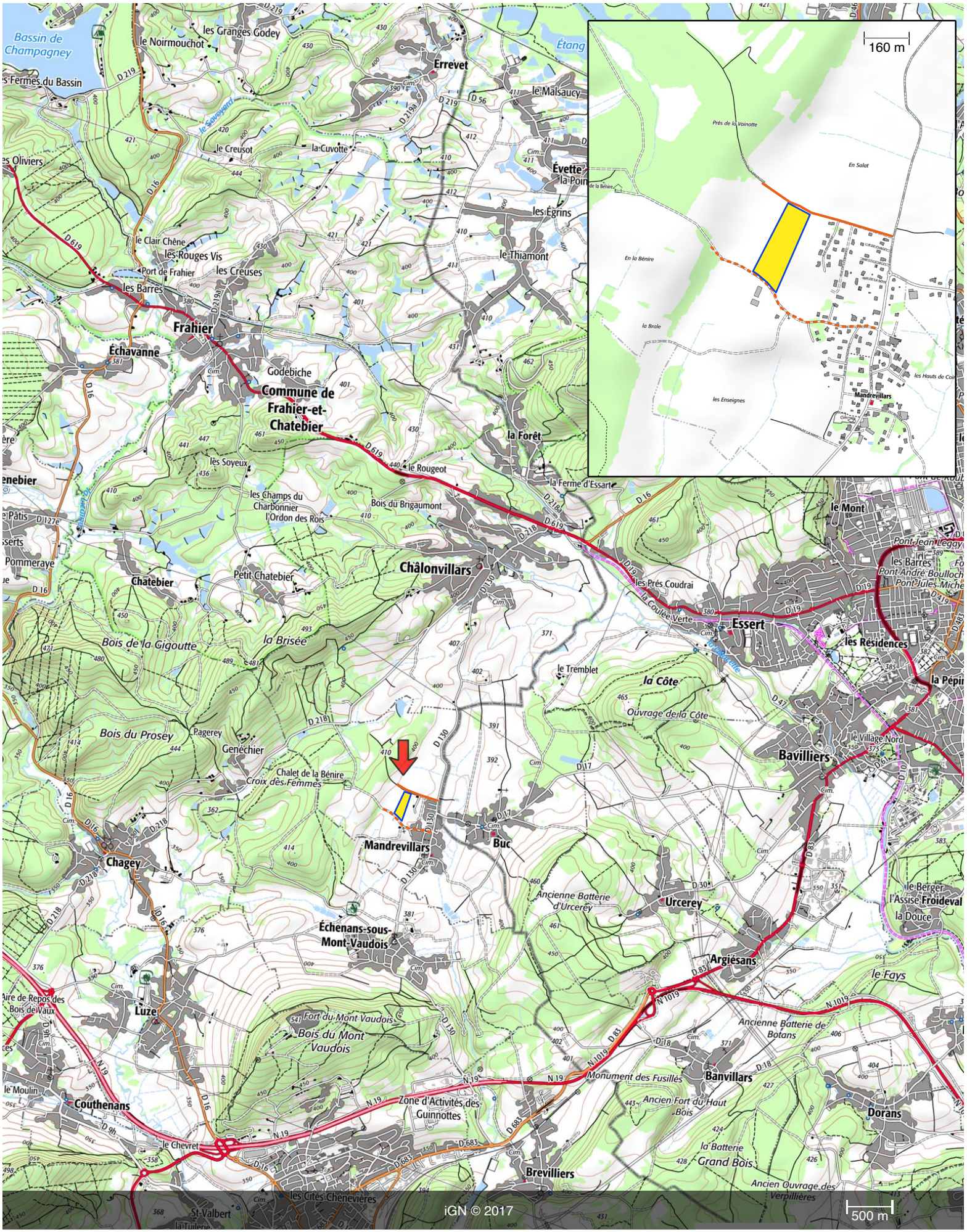

Plateforme de décollage
Mandrevillars

47°36'59"N 6°46'22"E - Altitude : 388 m / 1272 ft

Plateforme de décollage

Accès principal

Accès secondaire