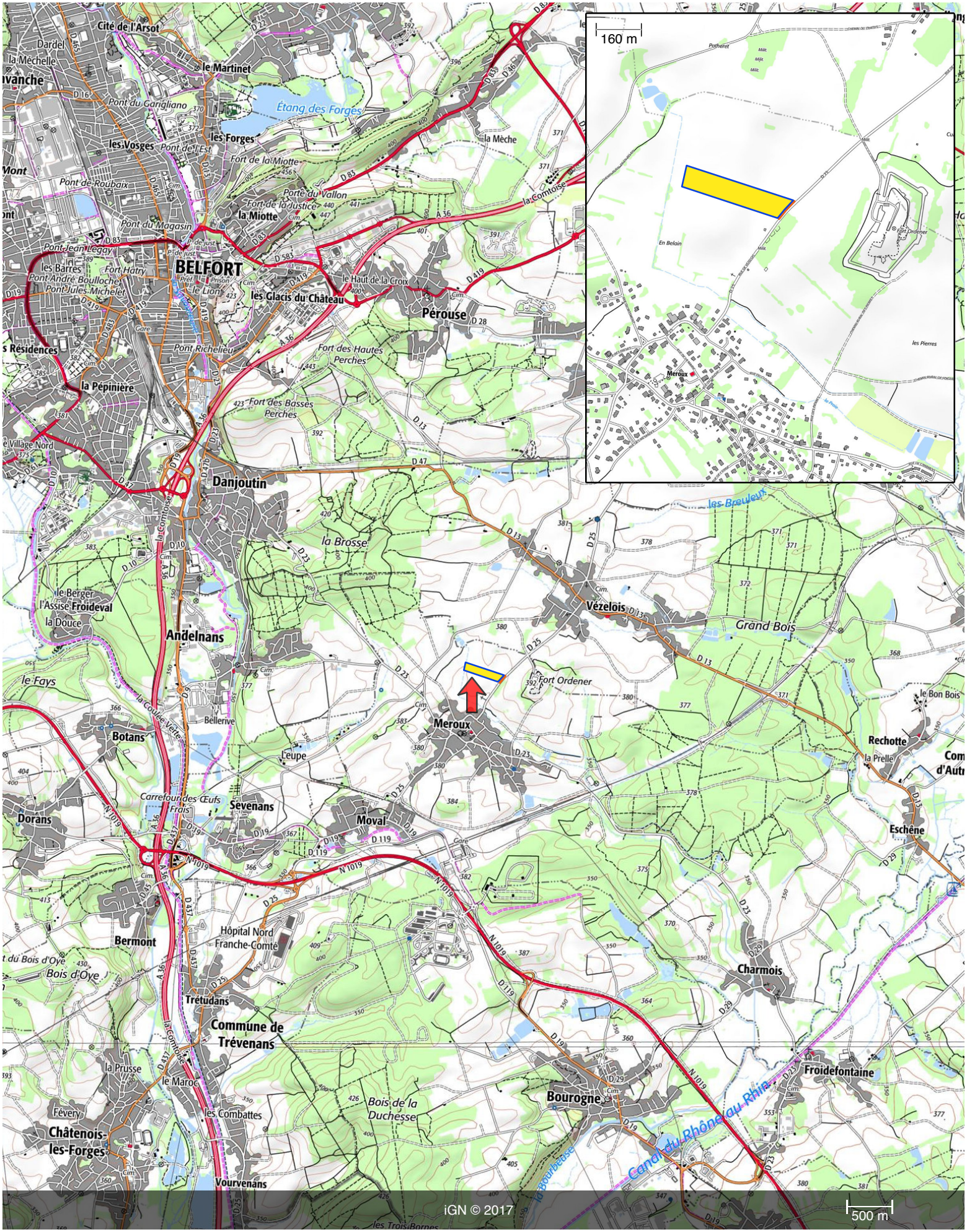

Plateforme de décollage "Meroux"
47°36'05"N 6°52'03"E

Plateforme de décollage

Accès principal

Accès secondaire